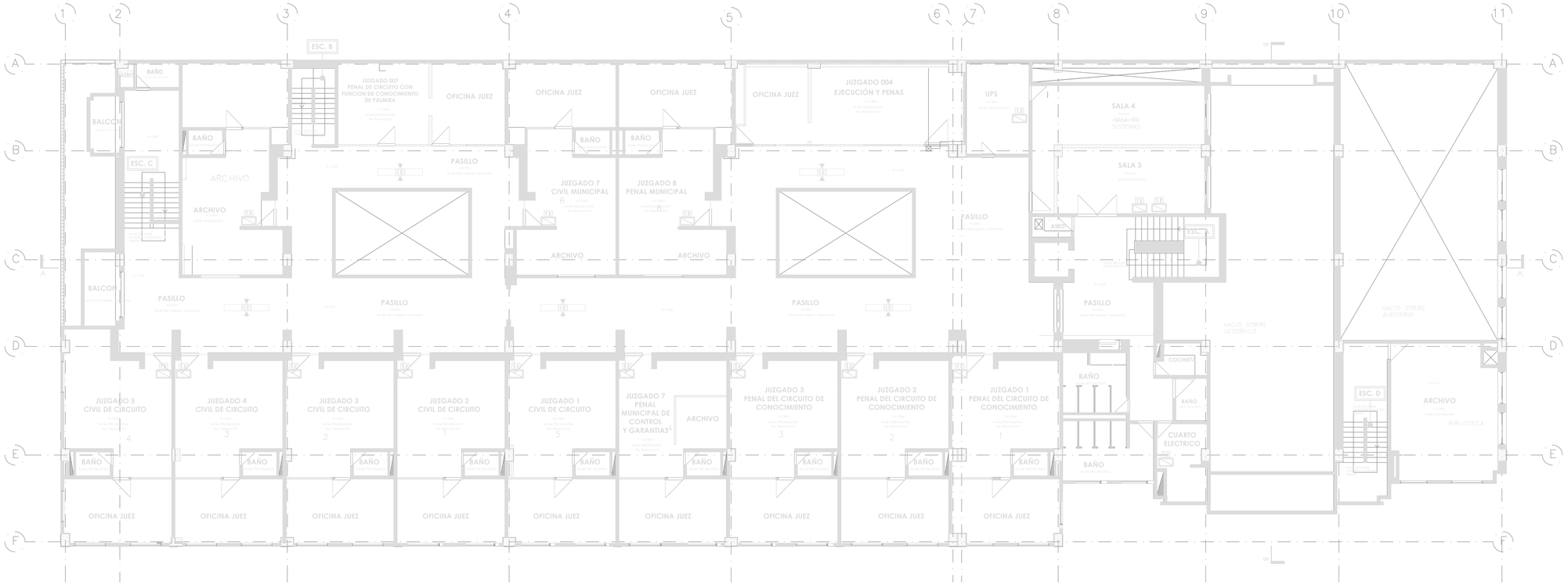

PISO 2

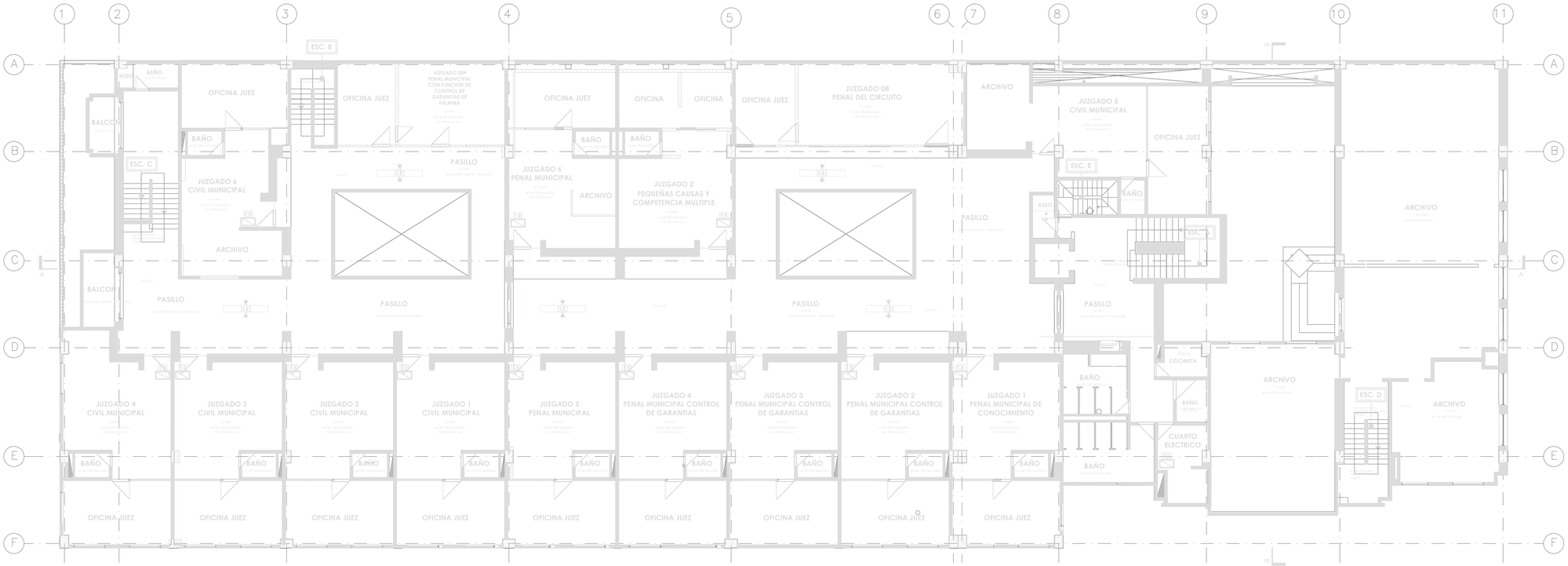

PISO 3

CONSULTORIA

Rama Judicial
Consejo Superior de la Judicatura
República de Colombia

CONSULTOR
INGEPLAN.CO SAS BIC
NIT: 800.169.622

INGEPLAN.CO

CONTRATO:
No. 25000879 H3 de 2025.

DIRECTOR DE PROYECTO:
JAVIER IVAN PERALTA RUIZ
MAT.: 2570018423CND

ARQUITECTO
ANDRES MAURICIO RODRÍGUEZ G
MAT.: A151522011-1018419546

SUPERVISOR CONSEJO SUPERIOR DE LA JUDICATURA:
CESAR AUGUSTO RENDON DIAZ

M O D I F I C A C I O N E S	FECHA:
I 14 OCTUBRE 2025	
II	
III	
IV	
V	
VI	
VII	
VIII	

PROYECTO:
CONTRATAR EN NOMBRE DE LA NACIÓN –CONSEJO SUPERIOR DE LA JUDICATURA –DIRECCIÓN SECCIONAL DE ADMINISTRACIÓN JUDICIAL DE CALI –VALLE DEL CAUCA, UNA CONSULTORÍA QUE ELABORE LOS ESTUDIOS DIAGNÓSTICOS Y DISEÑOS DE VULNERABILIDAD SÍSMICA, REFORZAMIENTO ESTRUCTURAL Y SEGURIDAD HUMANA REQUERIDA EN LOS INMUEBLES DONDE FUNCIONAN LAS CORPORACIONES Y DESPACHOS JUDICIALES DEL VALLE DEL CAUCA.

CONTIENE:
PLANTA EXISTENTE PISO 2
PLANTA EXISTENTE PISO 3

CIUDAD: PALMIRA– VALLE DEL CAUCA
ESCALA: 1:100

REFERENCIA:
DISEÑO INTERVENCIONES
PALACIO DE JUSTICIA PALMIRA

ARCHIVO AUTOCAD:
202500812-INTERVENCIÓN PALACIO JUSTICIA PALMIRA
ARCHIVO LAYOUT:
AR102

FECHA ELABORACION PLANO:
DICIEMBRE 2025

PLANCHA No.
2 DE 6

CONSECUTIVO:
AR02